

MARCO DE ACCIÓN PRIORITARIA (MAP) PARA RED NATURA 2000 ANDALUCÍA

PERIODO 2021-2027



MARCO DE ACCIÓN PRIORITARIA RED NATURA 2000

INDICE DE CONTENIDOS

1. RED NATURA

2. IMPORTANCIA DEL NUEVO MARCO. PRINCIPALES MODIFICACIONES

3. ESTRUCTURA DEL MARCO DE ACCIÓN PRIORITARIA 2021-2027



MARCO DE ACCIÓN PRIORITARIA RED NATURA 2000

Red Natura 2000

1992

Directiva 92/43/CEE

Crea la red de espacios naturales protegidos de mayor valor.
Está compuesta por los Lugares de interés Comunitario (LIC).

Objetivo

Conservación y/o restablecimiento de los hábitats naturales.



MARCO DE ACCIÓN PRIORITARIA RED NATURA 2000

Normativa RN 2000 en Andalucía

1989

1992

2007

Directiva 92/43/CEE de 13 de mayo de 1992, del Patrimonio Natural y de la Biodiversidad
Ley 42/2007, de 13 de diciembre, del Patrimonio Natural y de la Biodiversidad
Decreto 102/2007, de 13 de diciembre, por el que se aprueba el Inventario de Espacios Naturales Protegidos de Andalucía

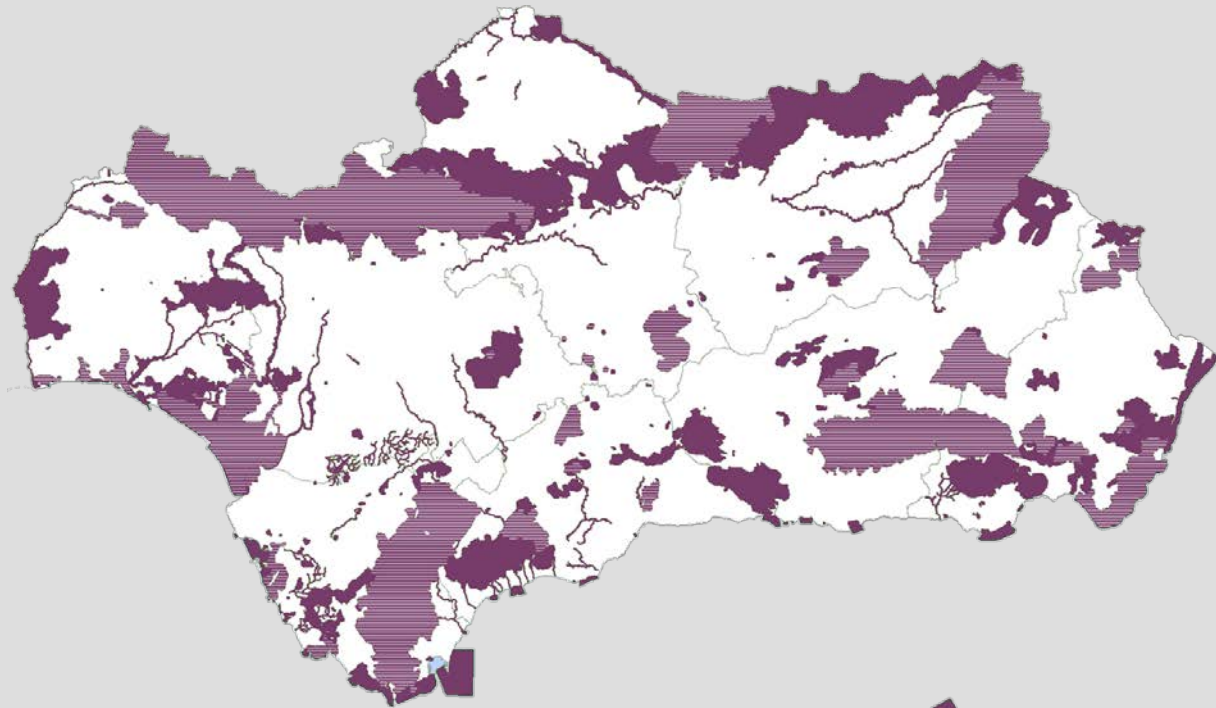

Hábitats y especies protegidas

La Red Natura 2000 en Andalucía integra un conjunto de ecosistemas representativos.

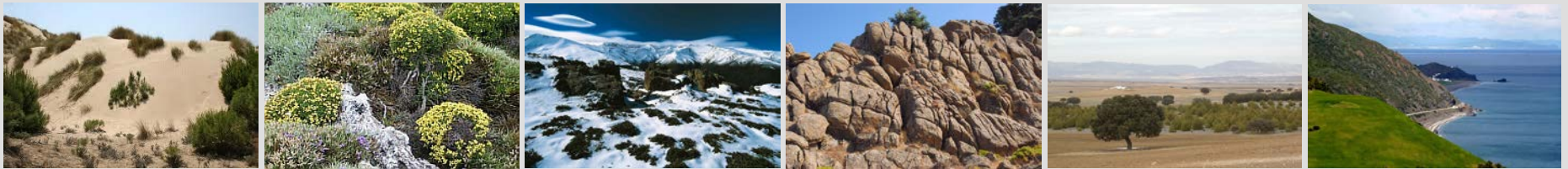

Se han identificado en Andalucía 76 hábitats de interés comunitario, de los cuales 17 son prioritarios.

Especies de flora y fauna de gran relevancia habitan nuestro territorio.

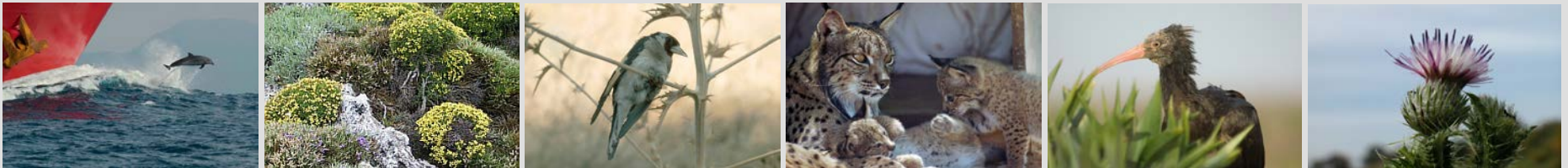

Más de 400 especies de interés están presentes en nuestra comunidad autónoma.

MARCO DE ACCIÓN PRIORITARIA RED NATURA 2000

Red Natura 2000

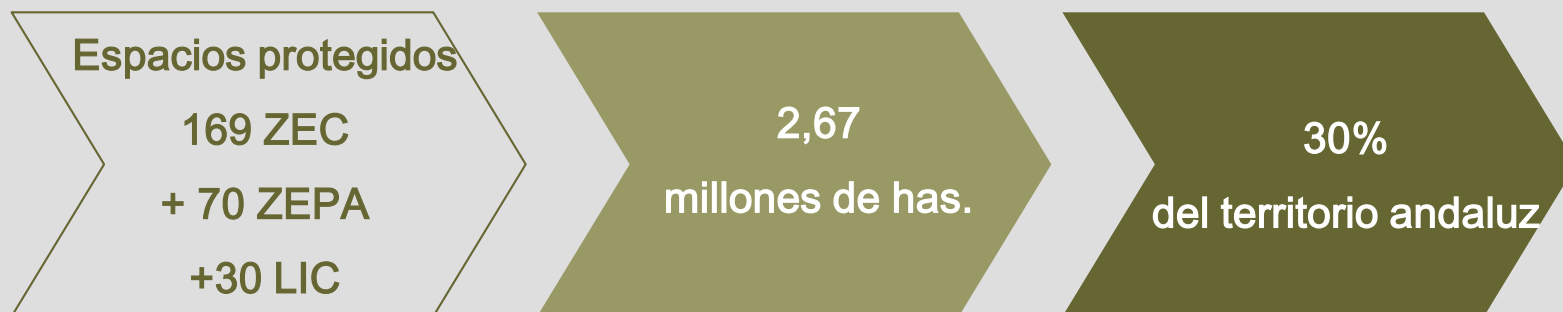

En Andalucía puede decirse que 1 de cada 3 ha forma parte de la Red Natura 2000



MARCO DE ACCIÓN PRIORITARIA RED NATURA 2000

2. IMPORTANCIA DEL NUEVO MARCO. PRINCIPALES MODIFICACIONES

...anual cuyo objetivo es proporcionar una visión completa de las medidas neces...



La base jurídica del MAP

Artículo 8, apartado 1 (Directiva 92/43/CEE Hábitats):

Estados miembros deben enviar a la Comisión sus estimaciones presupuestarias para ajustarlas con la cofinanciación de la Unión Europea para permitirles cumplir las siguientes obligaciones en relación con Natura 2000

Fijar las medidas de conservación necesarias

Medidas Adicionales de infraestructuras verdes
(Si contribuyen a la coherencia ecológica)

Fijar las apropiadas medidas reglamentarias, administrativas o contractuales

MARCO DE ACCIÓN PRIORITARIA RED NATURA 2000

Enfoque, coordinación y elaboración del MAP 2021-2017.

Importancia del MAP actual

La Dirección General de Medio Ambiente de la Comisión Europea, como resultado de diferentes ejercicios globales de evaluación de la Red Natura 2000, **ha aprobado un plan de acción que incluye un bloque de medidas para aumentar las inversiones en Natura 2000 y mejorar las sinergias con los instrumentos de financiación de la UE.** Entre tales medidas está la de ayudar a los Estados Miembros a mejorar su planificación financiera plurianual para Natura 2000 mediante la actualización de sus marcos de acción prioritaria.

Es de esperar que la Comisión Europea **dé una creciente importancia al MAP,** quizás con cierto carácter obligatorio a efectos de que se tenga en cuenta en la programación operativa e incluso en la propia redacción de los Reglamentos de los fondos comunitarios.

Importancia del MAP actual

Para financiar la Red Natura, la Comisión incorporó una metodología de trabajo que se basa en la elaboración de un Marco de Acción Prioritaria (MAP) que tenga en cuenta las fuentes de financiación disponibles con arreglo a los diferentes instrumentos comunitario e incluya las medidas que deban adaptarse para cumplir los objetivos de la Directiva Hábitat

En definitiva, supone: identificar qué necesidades tiene cada espacio Red Natura, que están plasmadas en los planes de gestión, para que se tengan en cuenta en los Reglamentos que determinarán el siguiente marco. Ya se ha publicado una primera versión de estos Reglamentos.

Inclusión de la estimación del Presupuesto

La estimación de costes, además de recoger mejor el espíritu del art. 8 DH, responde a la

De hecho, ésta recomendación fue una de las razones por las cuales la Comisión incluyó e

Indiscutiblemente, la estimación de costes va a suponer un esfuerzo mayor para aquellos e



MARCO DE ACCIÓN PRIORITARIA RED NATURA 2000

En España, en el momento de elaborar el primer MAP (2013) y la programación operativa de I

PROCESO EN SENTIDO INVERSO

Sean los planes de gestión y las medidas de conservación contenidas en ellos, los que alimen



MARCO DE ACCIÓN PRIORITARIA RED NATURA 2000

MAP
2021-2027

El actual modelo de MAP está diseñado con el objetivo de proporcionar

LA DIFERENCIA FUNDAMENTAL CON EL MARCO ANTERIOR:

1. M.A.P Comunidad Autónoma
2. Desglose requerido de las medidas de conservación y restauración verde por categoría general de ecosistema.
3. Estimación presupuestaria

3. ESTRUCTURA DEL MARCO DE ACCIÓN PRIORITARIA 2021-2027



MAP
2021-2027

Esquema del documento MAP 2021-2027.

A. Introducción.

B. Resumen de las necesidades de financiación prioritarias p

C. Situación actual de la red Natura 2000.

Abril 2018: Comité de Espacios Protegidos se celebra la primera reunion de coordinacion para la elaboracion del MAP 2021-

D. Financiación comunitaria y nacional de la red Natura 2000

E. Acciones prioritarias y necesidades de financiación para e

F. Otros valores añadidos de las acciones prioritarias.

MARCO DE ACCIÓN PRIORITARIA RED NATURA 2000

MAP
2021-2027

E. Acciones prioritarias y necesidades de financiación

Medidas
Horizontales
E.1.

Medidas
de mantenimiento
y recuperación
E.2.

Medidas
adicionales específicas
de sp no relacionadas
con ecosistemas o hábitats
E.3.

MARCO DE ACCIÓN PRIORITARIA RED NATURA 2000

MAP
2021-2027

E. Acciones prioritarias y necesidades de financiación

Medidas
Horizontales
E.1.

Medidas
de mantenimiento
y recuperación
E.2.

Medidas
adicionales específicas
de sp no relacionadas
con ecosistemas o hábitats
E.3.

E.1.1. Planificación de la gestión y designación del lugar.

E.1.2. Administración del lugar y comunicación con las partes interesadas.

E.1.3. Seguimiento y notificación.

E.1.4. Lagunas de conocimientos y necesidades de investigación restantes.

E.1.5. Medidas de comunicación y sensibilización, educación y acceso de visitantes relacionadas con Natura 2000.

E.1.6. Referencias (para medidas horizontales y costes administrativos relacionados con la red Natura 2000).

MARCO DE ACCIÓN PRIORITARIA RED NATURA 2000

MAP
2021-2027

E. Acciones prioritarias y necesidades de financiación

Medidas
Horizontales
E.1.

Medidas
de mantenimiento
y recuperación
E.2.

Medidas
adicionales específicas
de sp no relacionadas
con ecosistemas o hábitats
E.3.

E.2.1. Aguas marinas y costeras.

E.2.2. Brezales y matorrales.

E.2.3. Turberas altas, turberas bajas y otros humedales.

E.2.4. Prados.

E.2.5. Otros agroecosistemas (incluidos los cultivos).

E.2.6. Bosques y superficies forestales.

E.2.7. Hábitats rocosos, dunas y tierras de vegetación rala.

E.2.8. Hábitats de agua dulce (ríos y lagos).

E.2.9. Otros (cuevas, etc.)



MARCO DE ACCIÓN PRIORITARIA RED NATURA 2000

MAP
2021-2027

E. Acciones prioritarias y necesidades de financiación

Medidas
Horizontales
E.1.

Medidas
de mantenimiento
y recuperación
E.2.

Medidas
adicionales específicas
de sp no relacionadas
con ecosistemas o hábitats
E.3.

E.3.1. Medidas y programas específicos de especies no incluidos en ot

E.3.2. Prevención, mitigación o compensación de los daños ocasionado

E.3.3. Referencias para medidas adicionales específicas de especies n

MARCO DE ACCIÓN PRIORITARIA RED NATURA 2000

Ejemplo de tipologías

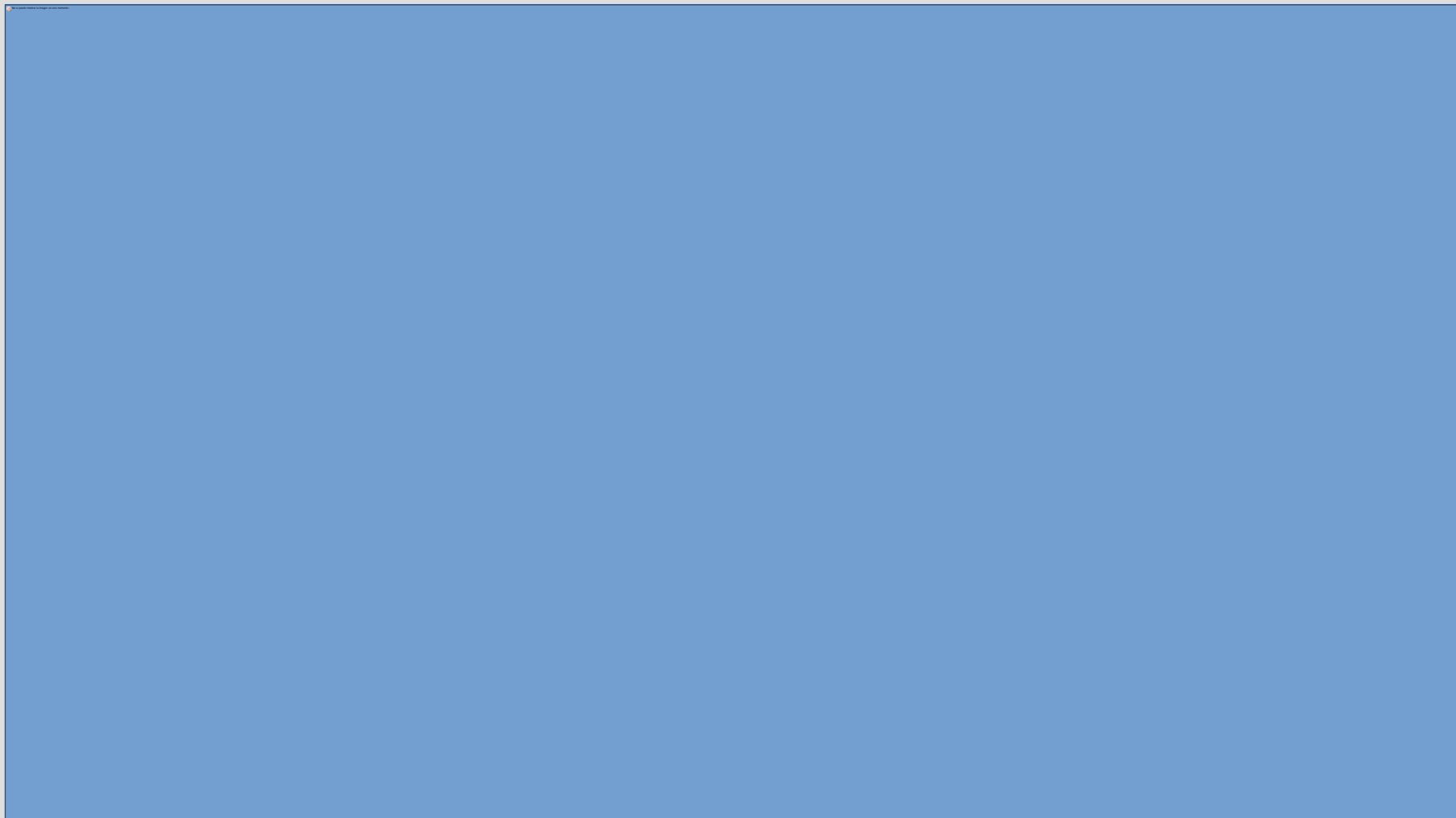

MARCO DE ACCIÓN PRIORITARIA RED NATURA 2000

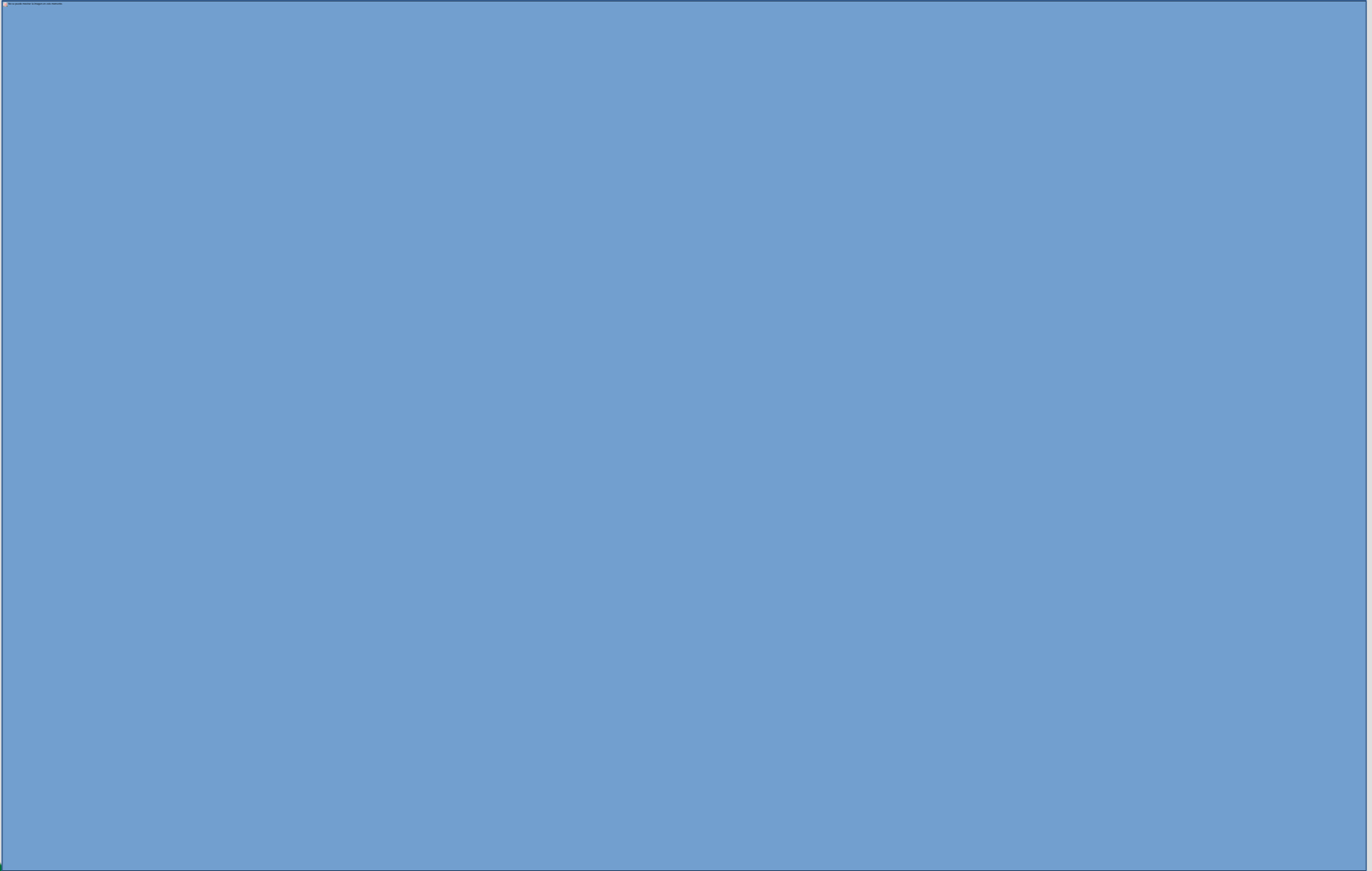

MARCO DE ACCIÓN PRIORITARIA RED NATURA 2000

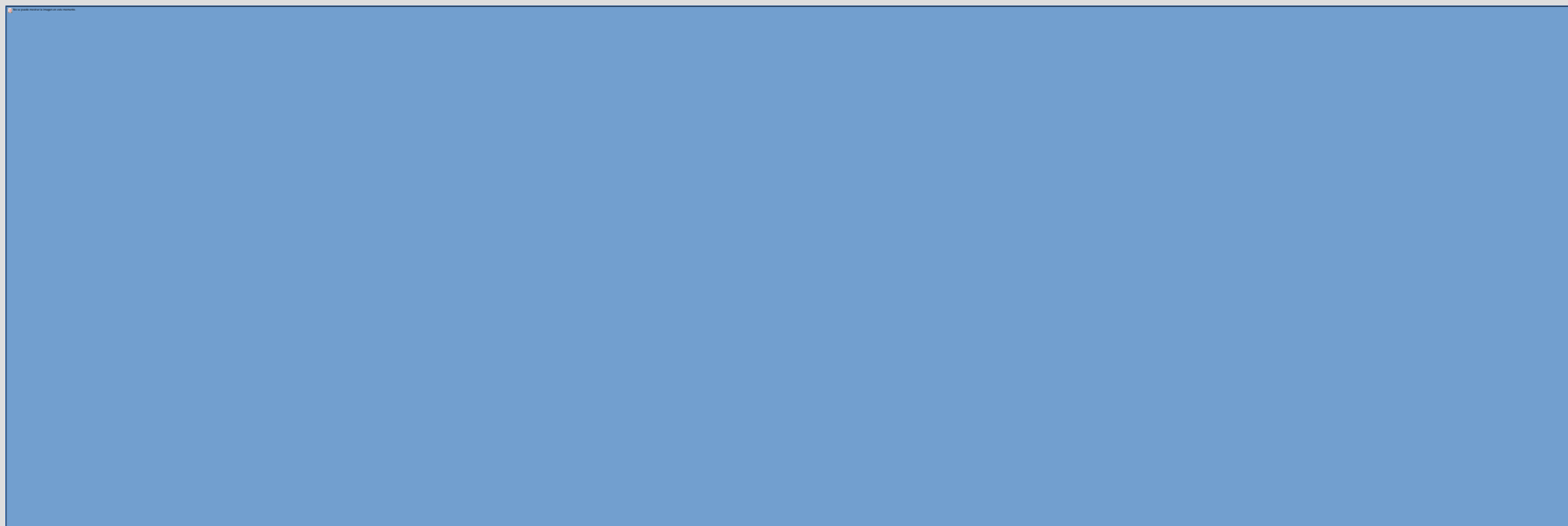

MARCO DE ACCIÓN PRIORITARIA RED NATURA 2000



Origen de las acciones prioritarias en Andalucía

PLANES DE GESTIÓN APROBADOS

PORN Y PRUG

Estructura de los Planes de Gestión:

- Inventario.
- Prioridades de Conservación.
- Diagnóstico de las prioridades de conservación.
- Presiones y Amenazas.
- Medidas de conservación y restauración de la Red Natura 2000 por HIC y por Espec
- Indicadores.

Red Natura 2000. Gestión (II)

Planes de Gestión

Definen las **prioridades** de conservación

Incluyen **objetivos** y **medidas** para garantizar el estado favorable de los espacios

Estos planes apuestan por un **modelo de gestión preventivo y activo**

Trata de compatibilizar la conservación con el desarrollo económico y social del territorio, creando con ello nuevas oportunidades.

Se elaboran con la mejor información disponible y además definen mecanismos de seguimiento y evaluación.

Se aprueban por Decreto, sometidos a información pública y con carácter normativo.

Se encuentran disponibles en

www.juntadeandalucia.es/medioambiente/planesaprobados

MARCO DE ACCIÓN PRIORITARIA RED NATURA 2000

MAP
2021-2027

E. Acciones prioritarias y necesidades de financiación

Medidas
Horizontales
E.1.

Medidas
de mantenimiento
y recuperación
E.2.

Medidas
adicionales específicas
de sp no relacionadas
con ecosistemas o hábitats
E.3.

MARCO DE ACCIÓN PRIORITARIA RED NATURA 2000

Medidas Horizontales E.1.1. Planificación de la gestión y designación del lugar



MARCO DE ACCIÓN PRIORITARIA RED NATURA 2000

Medidas Horizontales .E.1.2 Administración del lugar y comunicación con las partes interesadas

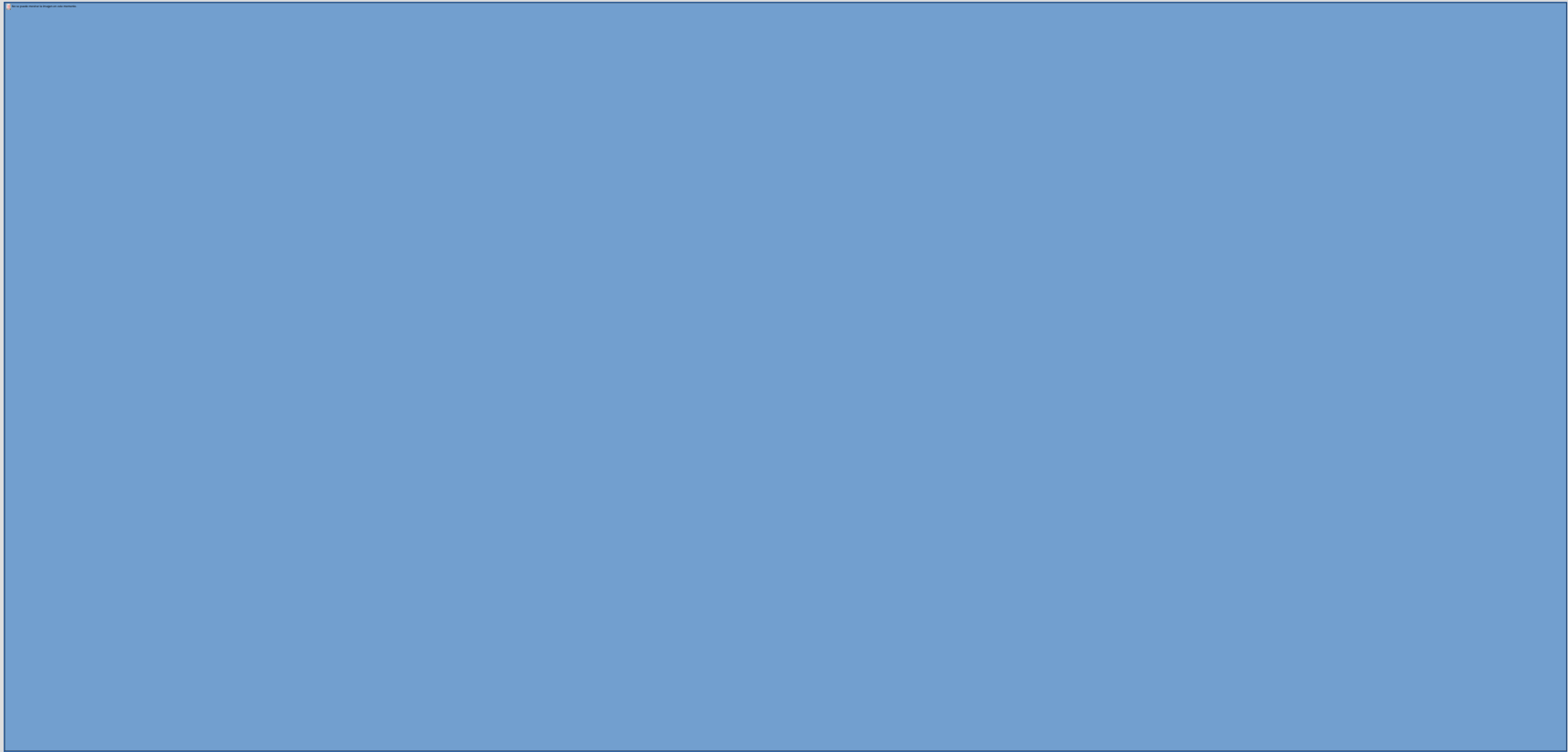

MARCO DE ACCIÓN PRIORITARIA RED NATURA 2000

Medidas Horizontales E.1.3. Seguimiento y notificación



MARCO DE ACCIÓN PRIORITARIA RED NATURA 2000

Medidas Horizontales E.1.4. Lagunas de conocimientos y necesidades de investigación restante



MARCO DE ACCIÓN PRIORITARIA RED NATURA 2000

Medidas Horizontales E.1.5. Medidas de comunicación y sensibilización, educación y acceso de v

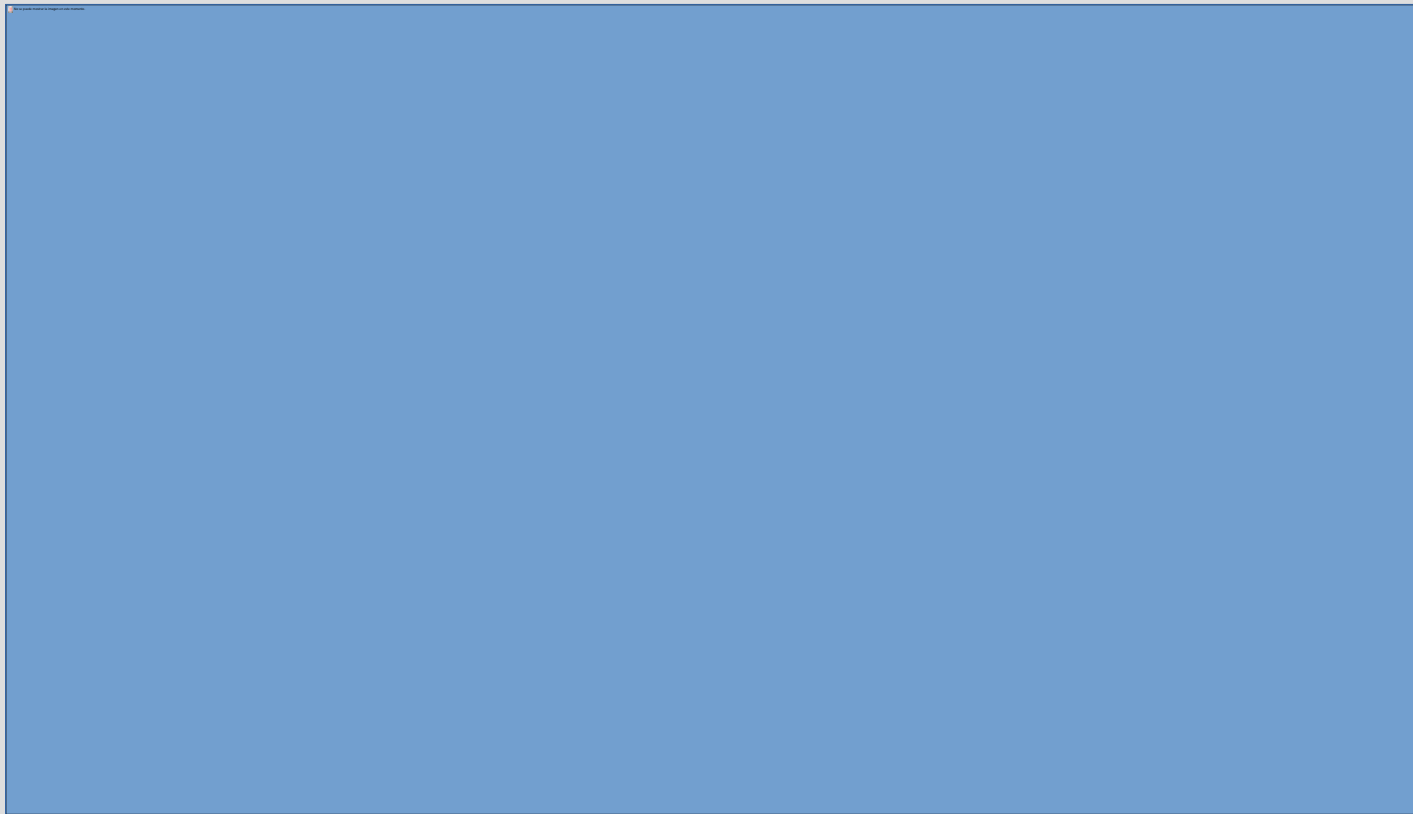

MARCO DE ACCIÓN PRIORITARIA RED NATURA 2000

Medidas Horizontales E.1.5. Medidas de comunicación y sensibilización, educación y acceso de v

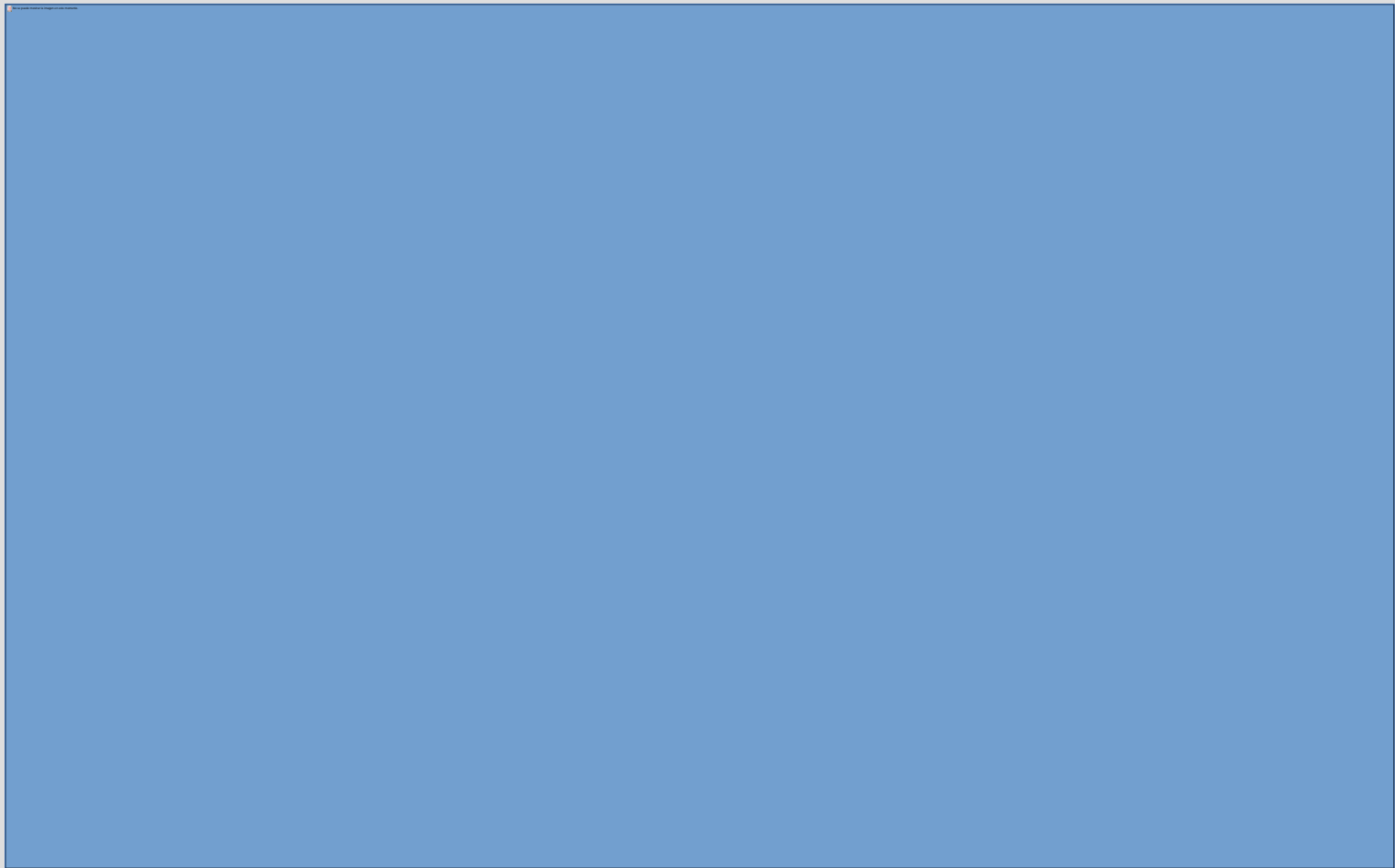

MARCO DE ACCIÓN PRIORITARIA RED NATURA 2000

MAP
2021-2027

E. Acciones prioritarias y necesidades de financiación

Medidas
Horizontales
E.1.

Medidas
de mantenimiento
y recuperación
E.2.

Medidas
adicionales específicas
de sp no relacionadas
con ecosistemas o hábitats
E.3.

E.2.1. Aguas marinas y costeras.

E.2.2. Brezales y matorrales.

E.2.3. Turberas altas, turberas bajas y otros humedales.

E.2.4. Prados.

E.2.5. Otros agroecosistemas (incluidos los cultivos).

E.2.6. Bosques y superficies forestales.

E.2.7. Hábitats rocosos, dunas y tierras de vegetación rala.

E.2.8. Hábitats de agua dulce (ríos y lagos).

E.2.9. Otros (cuevas, etc.)



BASE DE DATOS



MARCO DE ACCIÓN PRIORITARIA RED NATURA 2000

Cada una de las 9 agrupaciones del E.2 está compuesto por un grupo de HIC y config

¿Cómo se ha relacionado cada Plan de gestion/ HIC o Especie y sus medidas con cada uno de los epígrafes (ecotipos)?

El MAES (organismo oficial europeo) ha relacionado cada HIC y cada especie de interés comunitario con un ecotipo determinado. Estos ecotipos del MAES se han relacionado con cada uno de los epígrafes remitidos por el Ministerio

MARCO DE ACCIÓN PRIORITARIA RED NATURA 2000

Medidas de mantenimiento y recuperación. E.2. Distribución por epígrafe según el MAES (Mapa)



<https://biodiversity.europa.eu/maes>

MARCO DE ACCIÓN PRIORITARIA RED NATURA 2000

Cada una de las 9 agrupaciones del E.2 está compuesto por un grupo de HIC y config

Una vez trabajados los planes y unificadas las medidas que en ellos aparecen, han resultado un conjunto de 1.646 medidas.

Cada una de estas 1646 medidas se ha relacionado con los HIC y especies para los que fue diseñada (Información incluida en los Planes de Gestión).

De tal manera que una medida ha podido ser diseñada para uno o varios HIC o especies.

MARCO DE ACCIÓN PRIORITARIA RED NATURA 2000

Cada uno de los 9 epígrafe E.2 esté compuesto por un grupo de HIC y configuran lo q

Después de estos pasos, ya se puede relacionar con un HIC
o una especie con un epígrafe E.2.



MARCO DE ACCIÓN PRIORITARIA RED NATURA 2000

E.2.1. Aguas marinas y costeras

Este ecotipo E.2.1. Aguas marinas y costeras incluye 11 HIC, 2 de los cuales son prioritarios (1110, 1120*, 1130, 11



ZEC: Laguna de Los Tollos (ES6120011)

Tabla. Relación de medidas con las especies relevantes y los HIC

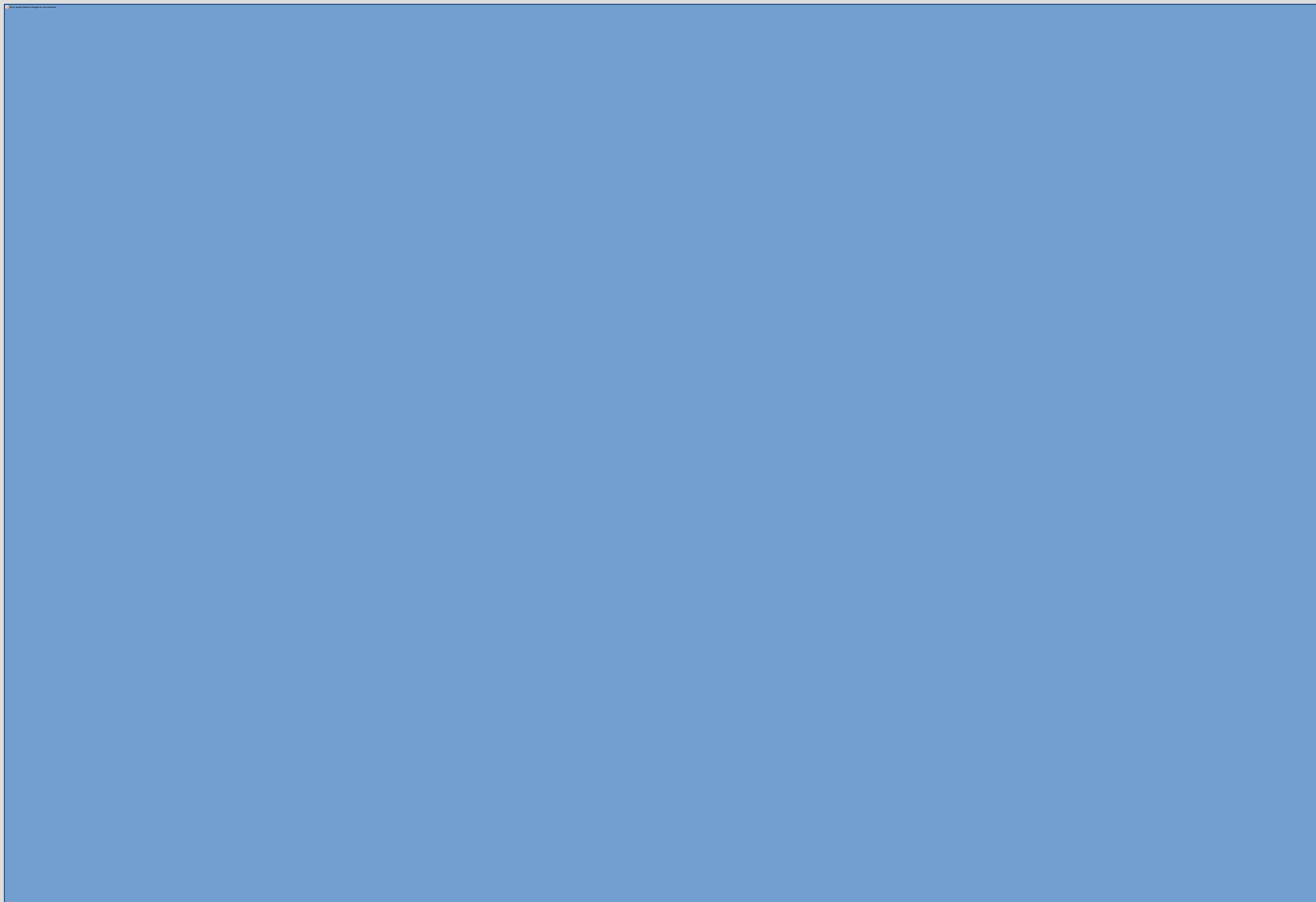
A large, solid blue rectangular area that occupies most of the page below the title and subtitle. It appears to be a placeholder for a table or a figure that is not visible in this image.

MARCO DE ACCIÓN PRIORITARIA RED NATURA 2000

ZEC: Laguna de Los Tollos (ES6120011)

HIC

3170*

Código Medida

Plan de Gestión

A.2.1

ESPECIE

Linderiella baetica

Se promoverá la restauración de una banda de vegetación perimetral que reduzca la entrada de contaminación difusa generada por la actividad agraria del entorno y frene la entrada de sedimentos.

PAQUETE MEDIDAS

12.2.2. Restricción de accesos y uso de los recursos

PRESUPUESTO

MARCO DE ACCIÓN PRIORITARIA RED NATURA 2000

¿Cómo se presupuestará?

Para poder asignar el presupuesto se tendrá en cuenta:

- En cada una de las medidas: estimación anual de gasto de proyectos de conservación
- Necesidades que emanan de los órganos de participación: Consejos, Juntas rectoras
- Planificación anual de los espacios
- Superficie de cada grupo de habitats (8 ecotipos) en Andalucía
- Superficie de cada uno de los HIC en Andalucía
- etc..

MARCO DE ACCIÓN PRIORITARIA RED NATURA 2000

Próxima fase

La fórmula del MAP estatal acordada es que el Ministerio compile los apartados de
Cada Administración elaborará su MAP de forma completa, que previsiblemente se
En todo caso, se considera importante que a nivel estatal se utilicen criterios comun
Esta homogeneización facilitará su defensa y uso en el diseño presupuestario comun

RED NATURA 2000

Noviembre 2018

